

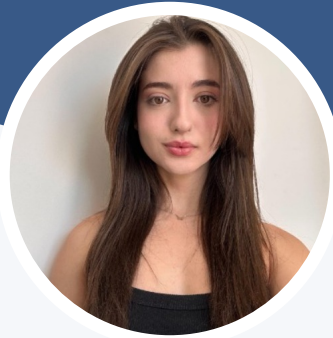

Isabella Carvalho Cardoso



Isabella Carvalho Cardoso

 Isabella Carvalho Cardoso

 bebelcarvalhoc25@gmail.com

 +55 (35) 992306600

 Rua Panamá, 180
37270-000 Campo Belo

 25 de junho de 2001

 Disponibilidade de mudanças

 B

 Solteira

Competências

Capacidade analítica 

Organização e Planejamento 

Pacote office 

Boas Práticas de Laboratório 

Idiomas

Inglês 

Resumo profissional

Biomédica habilitada em Biologia Molecular e Análises Clínicas, com experiência prática em técnicas laboratoriais avançadas, incluindo cultura de células e Western Blot. Possui habilidades comprovadas na realização de exames laboratoriais, coleta de sangue, controle de qualidade e preparo de meios de cultura, com compromisso em garantir a precisão e a qualidade dos resultados.

Formação

Biomedicina - Habilitação em Biologia Molecular e Análises Clínicas fev 2021 - ago 2025

(UNIFAL) - Universidade Federal de Alfenas, Alfenas

- Conhecimento aprofundado em técnicas laboratoriais e análises clínicas aplicadas à biomedicina.
- Domínio de métodos moleculares para diagnóstico de doenças.
- Compreensão dos princípios de microbiologia, imunologia e genética.
- Aplicação de técnicas de coleta e processamento de amostras biológicas.
- Análise e interpretação de exames laboratoriais específicos da área da saúde.

Pós Graduada em Gestão da Qualidade em Saúde abr 2026 - dez 2027

Instituto Líbano

Experiência

Estagiária em Biologia Molecular ago 2024 - fev 2025

LAPAN, Alfenas

- Cultura de células
- Western Blot
- Preparo de meios de cultura
- Suporte a projetos de pesquisa científica

Estagiária em Análises Clínicas mar 2025 - jun 2025

Biominas - Laboratório de Análises Clínicas, Campo Belo

- Exames laboratoriais
- Coleta de sangue
- Preparo de meios de cultura
- Limpeza e esterilização

Técnico de Laboratório jun 2025 - dez 2025

Biominas - Laboratório de Análises Clínicas, Campo Belo

- Coleta de sangue
- Coleta de exames toxicológicos
- Controle de qualidade
- Realização de exames bioquímicos, microbiológicos, imunológicos, parasitológicos e hematológicos.



Interesses

- Pesquisas científicas
- Controle de qualidade
- Análises Laboratoriais

Cursos

Coleta toxicológica - Grupo Fleury	out 2025
Biotechnologia Vegetal - UNIFAL	jun 2024
Morfologia Leucocitária - Atlas em Hematologia	out 2025
FMS Catalão (Analista em Laboratório em Análises Clínicas FMS) Conhecimentos Específicos - 2025 (Pós-Edital).	mar 2026